ПРОСВЕЩЕНИЕ

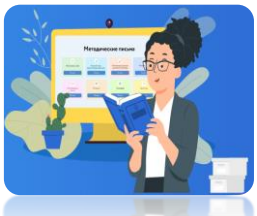

Расписание методических дней

на ноябрь 2022



Начальная школа

02.11.2022 14:00-15:30 (МСК)

«Формируем математическую грамотность на уроках и во внеурочной деятельности».

Рыдзе Оксана Анатольевна, канд. пед. наук, старший научный сотрудник лаборатории начального образования ИСРО РАО, автор учебников и учебно-методических пособий

Емелева Екатерина Валерьевна, учитель начальных классов МБОУ СОШ № 129 г. Уфа, методист НИМЦ г. Уфа,

Прокопенко Марина Лазаревна, учитель начальных классов "МБОУ СШ №8 " г. Новый Уренгой

Якушкина Анна Анатольевна, руководитель лаборатории педагогического дизайна АО «Академия «Просвещение»

Самсонова Ольга Юрьевна, методист-эксперт ГК "Просвещение"

Подробности на странице для регистрации: https://events.webinar.ru/18065855/771666527

Математика

02.11.2022 14:00-15:30 (МСК)

«Работаем по ФГОС: первые шаги, первые промежуточные результаты»

Зубкова Екатерина Дмитриевна, ведущий методист ГК "Просвещение"

Африкян Татьяна Григорьевна, учитель математики высшей квалификационной категории МБОУ Излучинская ОСШУИОП № 2, Почетный работник общего образования РФ

Легович Маргарита Владимировна, учитель математики МБОУ «Нижнесортымская средняя общеобразовательная школа», Сургутский район

Подробности на странице для регистрации: https://events.webinar.ru/55755371/1611860582

День руководителей ОО

08.11.2022 14:00-15:30 (МСК)

«Профильное обучение. Психолого-педагогические классы: цели, задачи, ожидаемые результаты»

Басюк Виктор Стефанович, д-р психол. наук, член-корреспондент РАО, главный ученый секретарь президиума РАО, и.о. вице-президента РАО, Декан факультета педагогического образования МГУ имени М.В. Ломоносова, руководитель авторского коллектива пособия «Основы педагогики и психологии»

Казакова Елена Ивановна, д-р пед. наук, член-корреспондент РАО, директор института педагогики Санкт-Петербургского государственного университета, научный руководитель авторского коллектива пособия «Основы педагогики и психологии»

Колесникова Надежда Борисовна, канд. пед. наук, главный редактор АО «Издательство «Просвещение»

Байбородова Людмила Васильевна, д-р пед. наук, Заслуженный работник высшей школы, заведующий кафедрой педагогических технологий Ярославского государственного педагогического университета им. К.Д. Ушинского
Шальнова Ольга Николаевна, директор МОУ СОШ №28 им. А.А. Суркова (г. Рыбинск, Ярославская обл.)
Демидова Наталья Николаевна, д-р пед.наук, доцент, декан факультета психологии и педагогики Нижегородского государственного педагогического университета им. Козьмы Минина
Столярова Светлана Николаевна, директор МБОУ "Школа №169", г. Нижний Новгород
Самарина Екатерина Викторовна, директор ГБПОУ Краснодарского края, Новороссийский социально- педагогический колледж
Гришко Елена Валерьевна, заместитель директора по учебно-производственной работе ГБПОУ Краснодарского края, Новороссийский социально- педагогический колледж
Подробности на странице для регистрации: https://events.webinar.ru/9555693/372227730

Филология
09.11.2022 14:00-15:30 (МСК)
Предметная мастерская
"Урок литературы: обучение + воспитание"
Крюкова Галина Васильевна, ведущий методист ГК "Просвещение"
Галактионова Татьяна Гелиевна, доктор педагогических наук, профессор СПБГУ, старший научный сотрудник Центра русского языка и славистики РАО
Чертов Виктор Фёдорович, профессор, заведующий кафедрой методики преподавания литературы МПГУ, доктору педагогических наук, главный редактор журнала «Литература в школе»
Аристова Мария Александровна, к.п.н., старший научный сотрудник Института стратегии развития образования РАО
Учителя -практики регионов
Подробности на странице для регистрации: https://events.webinar.ru/18065855/1451357822

Обществознание
09.11.2022 14:00-15:30 (МСК)
«Формируем функциональную грамотность (читательская, правовая и финансовая) на уроках обществознания»
Бобкова Наталья Петровна, ведущий методист ГК "Просвещение", Педагоги-практики регионов
Лавренова Екатерина Борисовна, канд.пед.наук, директор программы Федерального методического центра по повышению финансовой грамотности населения РАНХиГС
Борисова Оксана Алексеевна, учитель истории и обществознания высшей категории, кандидат педагогических наук, заместитель директора по научно-методической работе Школы № 112 г. Челябинск
Подробности на странице для регистрации: https://events.webinar.ru/55755371/1632125048

Биология
16.11.2022 14:00-15:30 (МСК)
Переходим на обновленный ФГОС. Биология: методические рекомендации
Синдрякова Елена Владимировна, педагогический дизайнер Центра биологии и естествознания ГК «Просвещение»
Подробности на странице для регистрации: https://events.webinar.ru/55755371/667600868

ОБЖ

16.11.2022 14:00-15:30 (МСК)

«Воспитательная работа при изучении ОБЖ»

Плечова Ольга Гарриевна, методист-эксперт ГК «Просвещение»

Подробности на странице для регистрации: https://events.webinar.ru/18065855/2004702695

Цифровая трансформация образования

22.11.2022 14:00-15:30 (МСК)

«Комфортное цифровое пространство: верифицированный контент для ученика, учителя, школы».

Черненко Дмитрий Витальевич, ведущий методист ГК "Просвещение"

Пилецкая Елена Олеговна, учитель начальных классов МБОУ СОШ №29 "Гармония" г. Пятигорск

Подробности на странице для регистрации: https://events.webinar.ru/9555693/143526654

Иностранный язык

23.11.2022 14:00-15:30 (МСК)

«Диагностика качества обучения – актуальная информация подготовки к ЕГЭ, ОГЭ 2023, итоги ВПР – 2022»

Сидоренко Светлана Валерьевна, ведущий методист ГК "Просвещение"

Ширинян Марина Витальевна, педагогический дизайнер ЦЛО АО "Издательство "Просвещение"

Смирнов Юрий Алексеевич, специалист отдела разработки измерительных материалов оценки качества образования Московского центра качества образования, автор учебников и учебных пособий по английскому языку для школьников, лауреат «Гранта Москвы» в области наук и технологий в сфере образования;

Ахренова Наталья Александровна, доктор филологических наук, доцент, профессор кафедры германо-романских языков и методики их преподавания факультета иностранных языков ГОУ ВО МО «ГСГУ», директор Университетского регионального лингвистического центра факультета иностранных языков ГОУ ВО МО «ГСГУ», вице-президент Национального общества прикладной лингвистики;

Костюкович Ирина Сергеевна, член региональной предметно-методической комиссии ВсОШ, ПОШ (Подмосковная олимпиада школьников), член жюри регионального этапа ВсОШ, тренер сборной Московской области по английскому языку, учитель английского языка АНОО «Областная гимназия им. Е.М.Примакова».

Подробности на странице для регистрации: https://events.webinar.ru/18065855/1774657227

География

24.11.2022 15:00-16:30 (МСК)

«Включение заданий по функциональной грамотности в уроки географии»

Курбатов Всеволод Андреевич, ведущий методист ГК "Просвещение"

Дубинина Софья Петровна, педагогический дизайнер Центра географии и картографии ГК «Просвещение»

Учителя- практики регионов

Подробности на странице для регистрации: https://events.webinar.ru/55755371/1606749183

Желаем продуктивной работы!